

Prescription médicale de « l'isolement » d'un patient dans DIANE

Choisir : L1 PRESCRIPTIONS

L2 Précautions complémentaires

L3 Choisir dans la liste le type d'isolement en fonction du germe

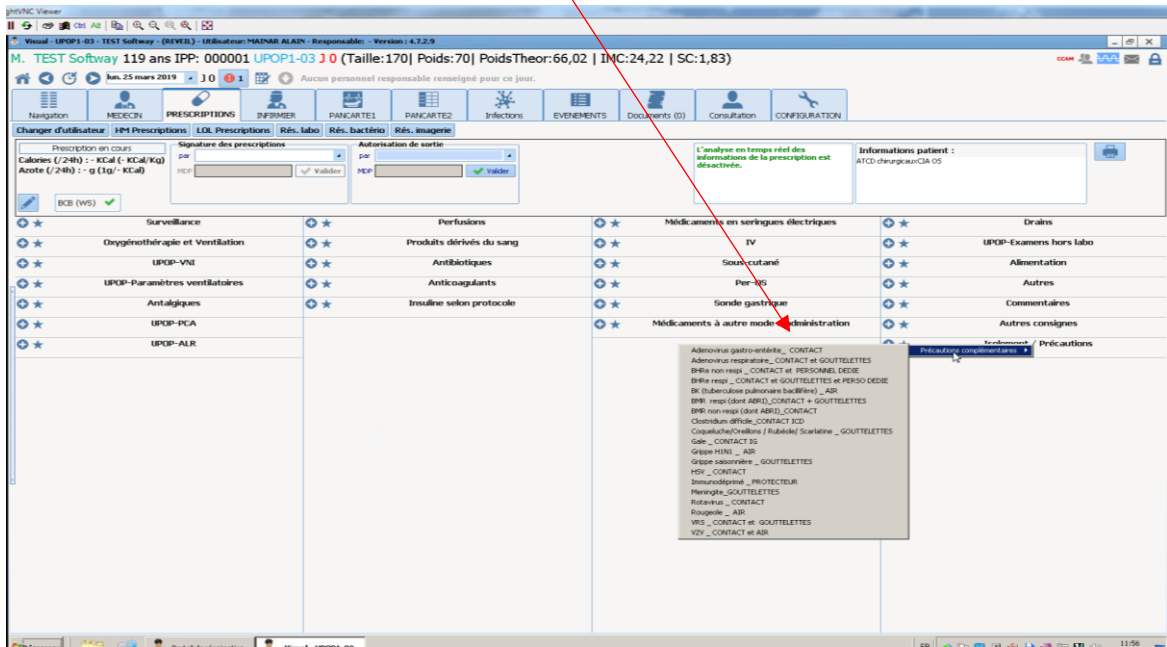

L4 Signer la prescription

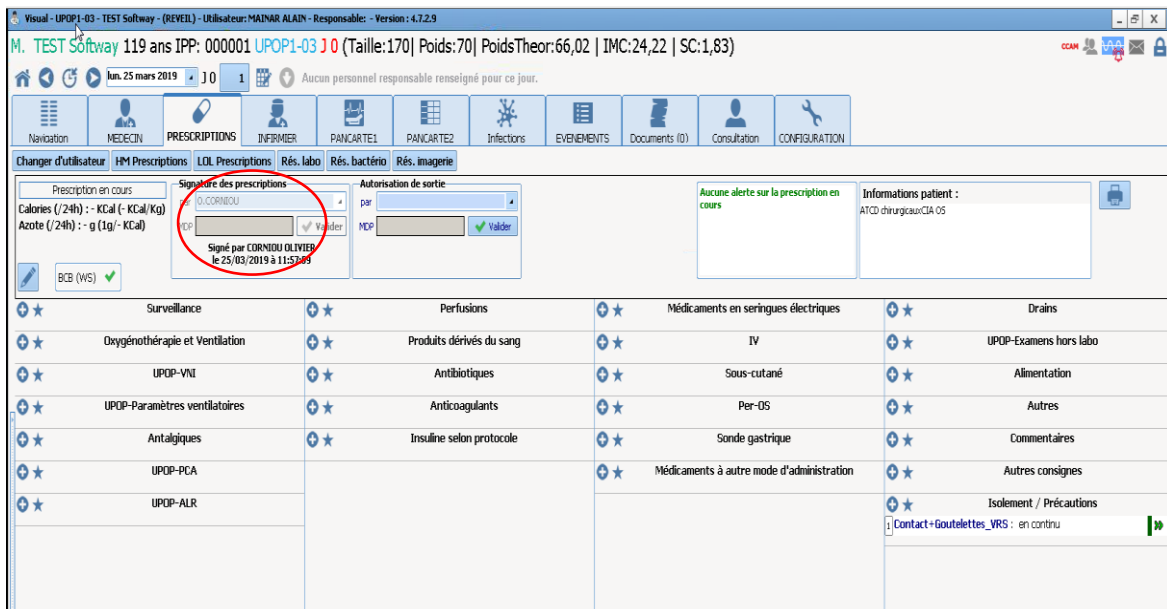

La prescription médicale est validée dans le plan de soins par le personnel infirmier, ce qui officialise la mise en place effective du patient en précautions complémentaires (« isolement »).