

# Prescription médicale de « l'isolement » d'un patient dans DxCare

Choisir : L1 Prescriptions médicales

L2 Prescrire un soin...

L3 Ecrire « **isolement** » au niveau du champ du Code, puis **taper Enter**

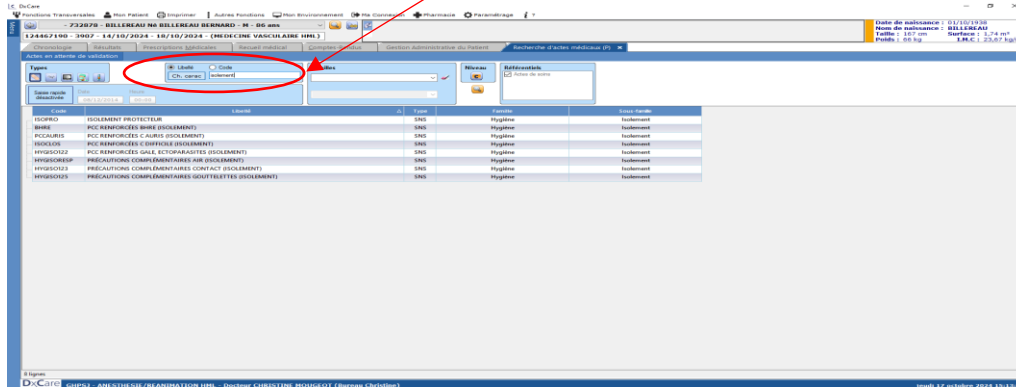

L4 Choisir dans la liste le type d'isolement en fonction du germe

ISOLEMENT PROTECTEUR : **Immunodéprimés**

PRÉCAUTIONS COMPLÉMENTAIRES CONTACT (**PCC**) : Patient porteur/infecté par une **BMR (SARM et BLSE), rotavirus, adénovirus, HSV**

**PCC RENFORCÉES BHRE** : Patient porteur/infecté par une **BHRe (EPC et ERV)**

**PCC RENFORCÉES C. AURIS** : **Candida auris**

**PCC RENFORCÉES C. DIFFICILE** : **Clostridium difficile toxigène avec diarrhées** (noter la présence de diarrhées dans le CRH)

**PCC RENFORCÉES GALE, ECTOPARASITES** : **Gale et autres ectoparasites**

PRÉCAUTIONS COMPLÉMENTAIRES AIR (**PCA**) : **BK bacillifère, varicelle, rougeole, VZV, grippe H1N1**

PRÉCAUTIONS COMPLÉMENTAIRES GOUTTELETTES (**PCG**) : **Virus respiratoires (COVID, grippe saisonnière, VRS...), méningocoque, coqueluche, scarlatine, oreillons, rubéole**

L5 Renseigner dans le tableau qui s'ouvre :

- le temps : pendant toute la durée du séjour
- la fréquence : tous les jours

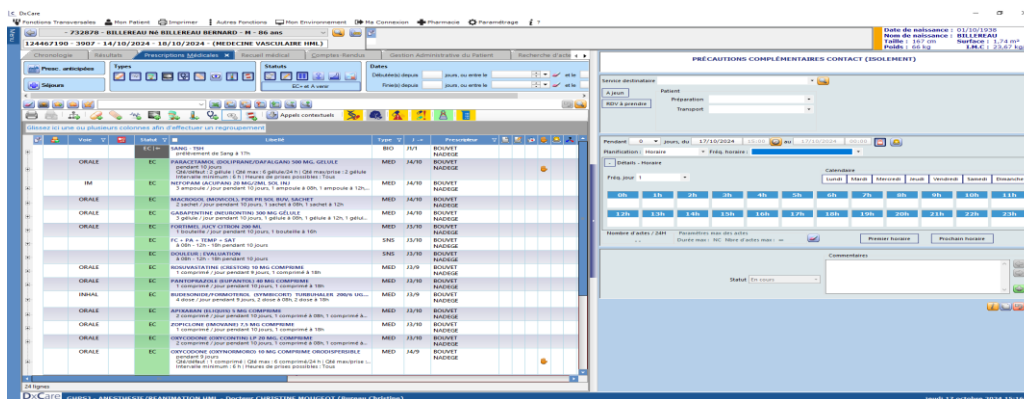

**La prescription médicale est validée dans le plan de soins par le personnel infirmier, ce qui officialise la mise en place effective du patient en précautions complémentaires (« isolement »).**