

Bonus



HÔPITAUX Paris
Saint-Joseph
Marie-Lannelongue



Bonus



Topo sur la douleur
équipe douleur Dr Rubatti & al
Date à venir sur UlliS
en salle René Sauvage



Thèse de Doctorat en Médecine : Constat d'un besoin

- Problème du choix du sujet
- Problème du timing : quel est le semestre idéal ?
- Problème du jury : mon futur patron ? Surtout pas mon futur patron ?
- Aucune formation spécifique à l'écriture de la thèse de doctorat
- Formation à la critique raisonnée d'article....mais à l'écriture
- Problème de la transformation de la thèse en article original



Quel Public ?

- Tous les internes du GHPSJ
- Tous les Docteurs Juniors et les Assistants GHPSJ
- Les anciens Internes et les ancien Assistants du GHPSJ ayant une publication en cours avec un médecin/chirurgien de l'institution
- Les Externes et Internes de Pharmacie dont le cursus est plus court et une des 2 modalités de thèse identique aux étudiants en médecine



Comment avancer sur la partie théorique

- Abandon du séminaire théorique présentiel +++
- **Module de e-learning +++**
5 modules avec un miniquizz à la fin de chaque module qui devrait être complété en 1 mois ?



Programme théorique

- **1** : Comment choisir un sujet de travail pertinent
 - ☞ *Professeur Elie Fadel - Chef de service de Chirurgie Thoracique et transplantation ca*

- **2** : Thèse, article original, éthique et rapports avec l'industrie pharmaceutique
 - ☞ *Professeur Mathieu Zuber - Chef du service de neurologie*

- **3** : Comment réaliser une recherche bibliographique la plus exhaustive et la plus pragmatique
 - ☞ *Professeur Elie Azria - chef de service de gynécologie-obstétrique*

- **4** : Les fondamentaux et les principes de la rédaction Médicale
 - ☞ *Professeur Yann Goueffic - Chirurgien Vasculaire*

- **5** : Méthodologie de la recherche clinique / Comment construire et analyser une BDD
 - ☞ *Professeur Gilles Chatellier*

séminaire pratique en Distanciel Synchron 8 semaines plus tard

- Prérequis :
 - avoir validé la partie théorique
 - avoir un sujet de travail précis
 - avoir avancé ce travail et l'avoir retravaillé à la lumière de enseignements de la PT
 - * base de données finalisées ou largement avancées
 - * bibliographies # complètes avec les articles sous format PDF ou papier en 2 exemplaires
 - * avoir construit un plan cohérent
 - * avoir rédigé au moins l'introduction et le matériel et méthodes
- Les participants envoient leur projet en le contextualisant sur le mail fcsante@ghpsj.fr
- Je regarde tous les projets, si certains méritent un complément d'information, je le demande.
- Je regarde ensuite quel aspect du projet mérite un « coup de pouce » pour savoir quel(s) proctor(s) va(vont) devoir travailler dessus



- Tutorat « one on one » :
Dans un délai de 1 mois (J0 = envoi du projet par le participant) : une visio Teams est organisé entre le participant et le proctor.
L'horaire est laissé à l'initiative du proctor.
- But : chaque apprenant repart avec des conseils concrets sur le fond et la forme de son travail et une « to do list » pour la prochaine étape
- Une fiche d'évaluation sera remplie par le candidat à l'issue de la formation

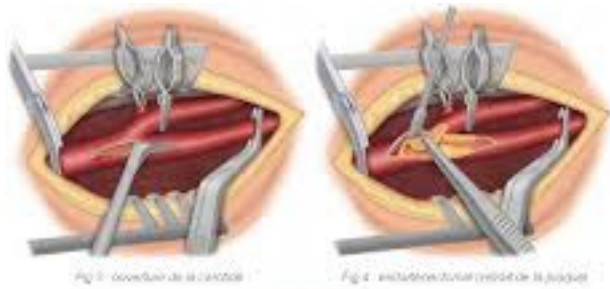

Fig 1 - coordination de l'anastomose

Fig 2 - reconstruction du revêtement de la poche



Fig 3 - fin

Session Sutures Vasculaires Hôpital Marie-Lannelongue

13 novembre 2025
13h30-16h30

En collaboration avec le
laboratoire Lemaître



Mail/ULIS

[A:fcsante@ghpsj.fr](mailto:fcsante@ghpsj.fr)

Cc : s.mussot@ghpsj.fr

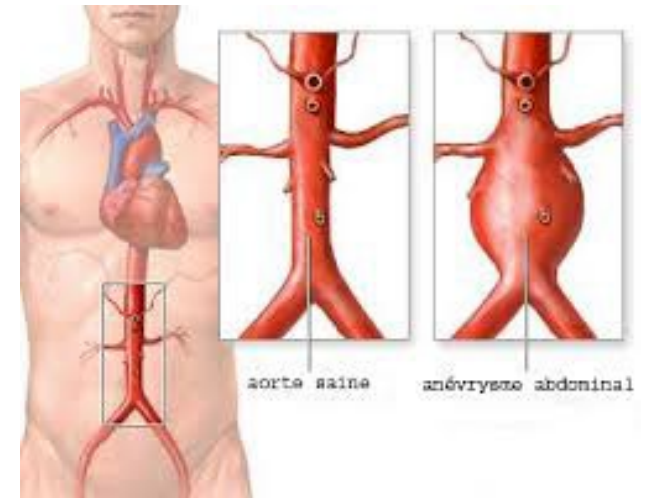

HÔPITAUX
Paris

Saint
Joseph



Marie
Lannelongue

F.I.T.E. 2025

La collaboration
interprofessionnelle, un enjeu
majeur pour la qualité des
soins

Ckoïça ?



SEMINAIRE DE FORMATION INITIALE AU TRAVAIL D'EQUIPE AU SEIN DE L'UE MEDECINE ET SOCIETE PRE-PROGRAMME 2023

90 à 120 stagiaires étudiants en médecine 3eme année, ESI L2 et L3 et EAS => Les TD sont animés par un médecin et un cadre de santé formateur en groupes de 20 à 30

Faculté de médecine Université de Paris Cité

Site cordeliers

15 rue de l'école de médecine 75006 Paris

Site Bichat

16 Rue Henri Huchard, 75018 Paris

Objectif pédagogique global

Identifier les éléments significatifs de la qualité du travail d'équipe et en mesurer les impacts sur la qualité des soins, de vie au travail et la performance médico économique du service

Rappel du projet

- 2024-2025 : remise en œuvre de la FITE initiée en 2014 sur St Jo en test sur un petit groupe
- 2025-2026 : déploiement sur l'hôpital afin d'en faire bénéficier :
 - › L'ensemble des Internes Socles en stage sur le Groupe
 - › La promo des étudiants de 3^{ème} année de l' IFSI St Joseph
 - › La promo des



F.I.T.E. 2025

date	Vendredi 14 novembre	Lundi 17 novembre	Mardi 18 novembre	Mercredi 19 novembre
docs	Michel Logak Ph Abassade Sacha Mussot	Ph Garçon Ulrique MP Flore Bintein P Abassade	Aurore Gemble Marie Monsinjon Ph Abassade	A Tasseau MF Borie Camille Baudry P Abassade
cadres	- B Jacquier -M de Oliveira -Alice Grenier	-H Sauthier -Kadidja Aouzal-Bertin -Emmanuelle Hertz	- B Jacquier - Sandie Brochon Sophie Rutten ?	-H Sauthier -ASP -Marie de Oliveira
internes	Zouach Aida U Juliette Lemoigne U Fischesser JS U Berton Tom Med V Abel Geffack Med V A Desire bio Chloe Noirot Pharma A Corrainis Med vas HML	Chartrain Camille U Victoria Attal U Matys Coupeau U Ahmed Makhoulouk Med v T Delcourt Anest Lina Kabbaj bio J Phanithavong Pharma A Porte Partarrieu HML	B Malcoiffe Med V M Sebban Med V E Trollez Ortho C Lacoste Chir Plas G Dernbach Gyn ob K Ikbale bacterio L Pierrot radio S Garnier Pharma HML	J Arulanandam U D Courrelonge U Sarah Lopes U D Melanca med V H Ibled réa S Modard Pharma H El M'Hamdi Med T M Gautier Gyn Ob C Nottenghem Pharma HML

Bonus



That's all Folks!

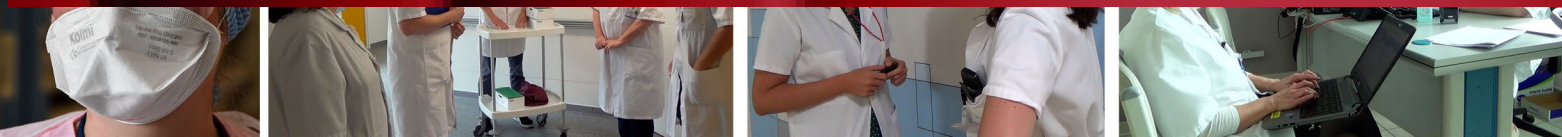

Marie-Lannelongue

Le Programme



10h30

Formation incendie : obligatoire

**A
partir
de
11h30**

Déjeuner au self : optionnel



**Aujourd'
hui
&
Demain
14h
&
16H**

**Formation DX Care
Antoine Collet et Al**

Salle René Sauvage

La participation à une de ses 4 formations est obligatoire.

